Yahoo JAPAN!ドーム
コカコーラシートの
観戦チケットも当たる

AI VISION PRESS × 飯塚オート特別企画
IIZUKA AUTO 無料バスツアー開催！

当日は有名タレントも来場！このチャンスを見逃すな!!

Special Guest
我が家
8月22日(sat)
集合時間 / 8月22日(日)13:30
集合場所 / 天神日銀前

・生ライブ / 15:05頃(3R発売中)
17:00頃(7R発売中)
・ビギナー教室一部参加
・記念撮影

Special Guest
博多華丸・大吉
8月23日(sun)
集合時間 / 8月22日(日)13:30
集合場所 / 天神日銀前

・生ライブ / 15:05頃(3R発売中)
17:00頃(7R発売中)
・ビギナー教室一部参加
・記念撮影

バスツアーはイベント満載!

オートレースを存分に体感してもらえるように様々なイベントを実施。レースを楽しむだけでなく、タレントやオート選手と一緒に遊べるのがこのツアーの魅力だ。

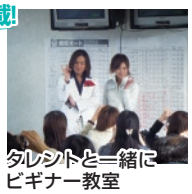
タレントと一緒に
ビギナー教室

タレントのライブ観戦

選手バックヤード見学

参加者にはこんなお得な特典も!

特典1 車券購入お小遣い2,000円プレゼント!!
特典2 オート選手食堂弁当をご用意
特典3 観戦終了後にはQUOカードのプレゼントも!

さらに 8月5日までの参加申込みされた方には
Yahoo! JAPANドーム コカコーラシートの観戦チケットプレゼント!!

プレゼントは抽選で
各日ペア1組3日間 6名様

※観戦日程は8/18.19.20のいずれかになります。
※観戦日程は選べません。予めご了承ください。
※試合観戦された方はバスツアーのキャンセルはできません。

バス観戦ツアー応募方法

■メールより
[メールアドレス] aitour@ii-auto.com
又は下記QR

■FAXより
092.281.2800 / 飯塚オートバスツアー係
(TEL、住所、氏名、同伴者、希望日を記入ください。)

■QRより
右記QRコードへ
携帯からアクセス

今すぐアクセス!

■応募締め切り
8/16(日)まで
※参加は限定30名様。(抽選)

大好評！ 読者限定バスツアー
8月は「我が家」に「博多華丸・大吉」が参加。
今回は特別に○○○が当たる！かも!?

今回で8回目を迎える「AI VISION PRESS×飯塚オート読者限定バスツアー」。福岡の方にも飯塚オートを身近に感じてもらえるように、天神から飯塚オートまで直行バスをご用意。ツアーではビギナー教室で車券の買い方やルールを勉強したり、バックヤードツアーで選手達に会えたりと、オートレース初心者の方でも充分に楽しめる。さらに、このツアー最大の魅力はタレントと間近でふれ合えること。今回のツアーは8月22日(土)に「我が家」、23日(日)に「博多華丸・大吉」が参加。ライブ観戦はもちろん、タレントさんと一緒に、写真撮影や一部レース予想や観戦などイベントも目白押しなのだ。さらに、参加者全員に、2000円の車券購入お小遣いや飯塚オートQUOカードをプレゼント。こんなに特典がついて、なんと参加費無料。オートレース初心者という方、是非、この夏、飯塚オートでオートレースデビューをしよう！定員はそれぞれ30名。

また、今回は特別に、5日(水)までに申込み頂いた方の中から抽選で、3組6名様にフィールド内で観戦できる「コカコーラシート観戦チケット」をプレゼント。詳細は左をチェック。

飯塚オート

住所：福岡県飯塚市鯰田147
tel：0948.22.6326
http://www.iizuka-auto.jp

これで検索
飯塚オート 検索

【アクセス】
●JR福北ゆたか線新飯塚駅下車 無料バスで約10分
●福岡都市高速粕屋インター下車
→八木山バイパス(有料)終点下車
→国道200号北九州方面へ車で約10分
●北九州高速道路馬場山・金剛ランプより車で約30分

天神より約1時間

Race information

福岡ソフトバンクホークス杯
GI第52回 ダイヤモンドレース
開催日 /
8月22日(土)～8月26日(水)
(ナイター開催のレース)

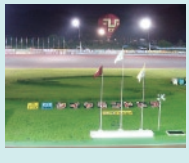

ダイヤモンドレースはとても思い入れがあるレースだね。ナイター開催になって初めてのレースで優勝できたレースだし。走る側にとっても昼間のレースとは全く違う雰囲気なんだけど、観ている人たちも、暗闇の中に火花が見えたりしていつもと違ったレースが楽しめるんじゃないのかな。今年も優勝狙うんで応援ヨロシク。

田中茂選手にダイヤモンドレースについて聞きました！

編集部スタッフが
実力No.1選手 田中茂選手に突撃インタビュー

このコーナーでは田中茂選手の素顔に迫ります。トップ選手であり続ける田中選手の意外な一面や飯塚オートのとっておき情報などをご紹介!

飯塚オート
ナイターレース
第1回覇者

名前：田中茂
年齢：32歳
人気実力を兼ね備えた
飯塚No.1選手